

Agenzia delle Entrate
CATASTO FABBRICATI
Ufficio provinciale di
Cremona

Scala 1: 200

Dichiarazione protocollo n. CR0013638 del 25/03/2016
Planimetria di u.i.u. in Comune di San Daniele Po
Via Luigi Gonzaga civ. 15

Identificativi Catastali:
Sezione:
Foglio: 12
Particella: 20
Subalterno: 501

Compilata da:
Stanga Mattia
Iscritto all'albo:
Geometri
Prov. Cremona N. 2080

PIANO TERRA
H=300

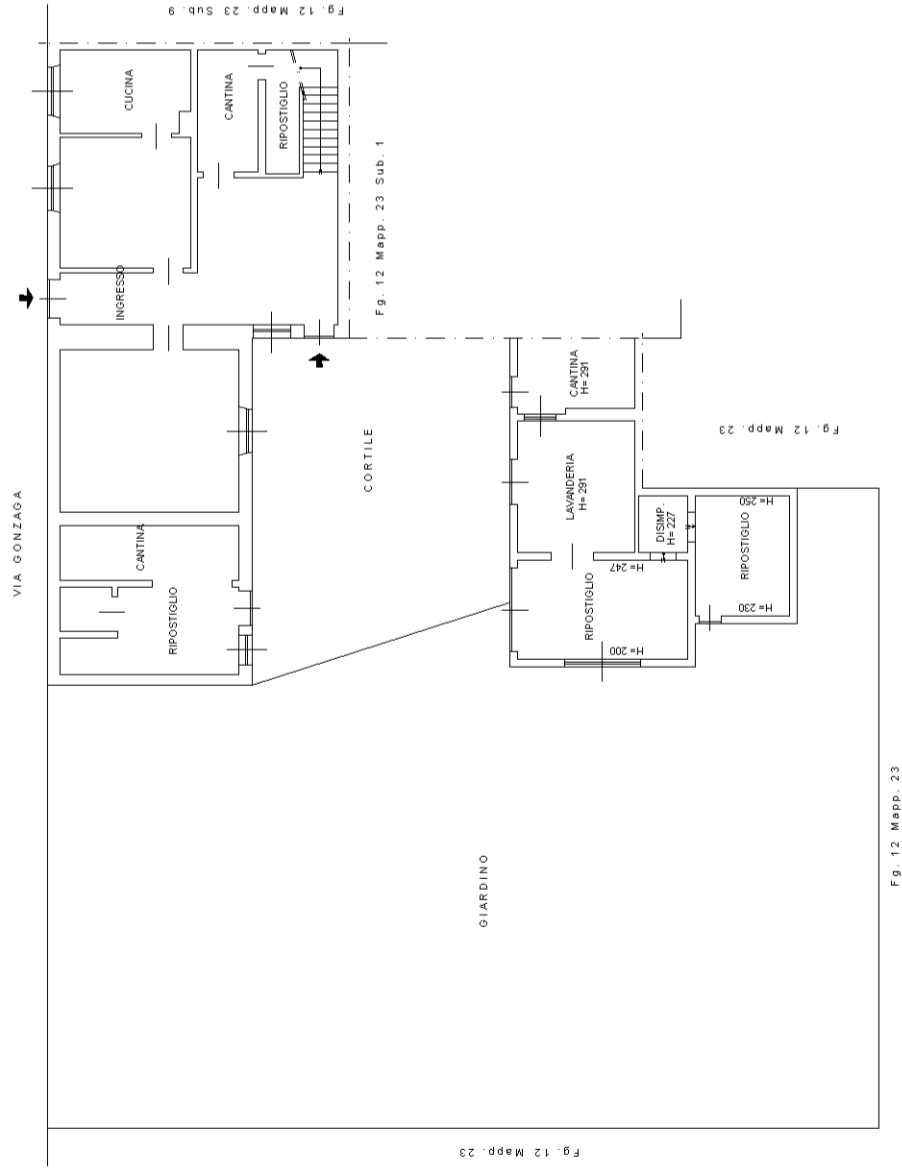

PIANO TERRA
H=300

